СОЗВЕЗДИЕ
творческих работ
дошкольников - ФИНАЛИСТОВ
Всероссийского конкурса
художественного творчества
«КОСМОС ГЛАЗАМИ МОЛОДЕЖИ»

Аксенов Тимур, 6 лет, Пронина Арина, 6 лет, Бахарева Ира, 5 лет, МДОУ «Детский сад №109 компенсирующего вида для детей с тяжелыми нарушениями речи». Работа: «Самая надежная ракета летит на третью планету». Руководитель: пдо Решетняк Елена Васильевна.

Бабушкина Надежда, 5 лет, Студия начального изобразительного искусства, г. Воронеж.
Работа: «Исследование планет». Руководитель: Грищенко Екатерина Викторовна.

Балыкина Дарья, 6 лет, МДОУ «ЦРР – Д.С. №169», г. Воронеж. Работа: «Животные – первопроходцы космоса». Руководитель: Бурдакина Татьяна Анатольевна.

Белоусова Маша, 7 лет, МДОУ «Детский сад ОВ №55», кружок «Радуга», г. Воронеж.
Работа: «Встреча с жителями Луны». Руководитель: педагог Разинькова Н.А.

Бобылева Катя, 7 лет, МДОУ ДС №194 «Капитошка» г.Тольятти Самарской области. Работа: «Кот с планеты мяус». Руководитель: Миронова Ольга Олеговна.

Бородина Ирина, Абоносимова Алена, Яковлева Маша, Калашников Артем, 7 лет, изостудия «Акварелька» МДОУ «Борисоглебский детский сад №20 комбинированного вида» г.Борисоглебска Воронежской области. Работа: «Покорители космоса». Воспитатель: Блинникова О.И.

Бухтоярова Светлана,6 лет МДОУ «Детский сад общеразвивающего вида №144» г.Воронеж. Работа: «Белка и Стрелка - первые космонавты». Руководитель:педагог по изодеятельности Селиванова Елена Владимировна.

Владимиров Игнат, 6 лет, МОУ ДОД «Детская художественная школа города Железноводска», Ставропольский край. Работа: «Космос – чудесный мир». Руководитель: преподаватель: Владимирова И.В.

Воробьева Ира, 5 лет, ГДОУ детский сад № 75 г.Санкт-Петербурга. Работа: «Человек в космосе». Руководитель: воспитатель Калугина Ирина Васильевна.

Галанин Артем, Шумов Сергей, Пономарева Анастасия, 7 лет, изостудия «Волшебный фитодизайн», МДОУ «Борисоглебский детский сад №20 комбинированного вида» г.Борисоглебска Воронежской области. Работа: «Птица Вселенная». Воспитатель: Каньшина М.В.

Гончарова Катя, 5 лет, МДОУ «Детский сад ОВ №17», г. Воронеж. Работа: Далекие и загадочные. Руководитель: воспитатель Салко Светлана Игоревна..

Горяинова Ангелина, 6 лет, МДОУ ДС №194 «Капитошка» г.Тольятти Самарской области. Работа: «Луна и звезды за моим окном». Руководитель: Миронова Ольга Олеговна.

Злобина Ирина, 5 лет, МДОУ Д.С. №15 «Дружная семейка», г. Белгород. Работа: «Перелет в будущее». Руководитель: Яковлева Н.В.

Зубкова Валерия, 6 лет, МДОУ «Детский сад ТЕРЕМОК», п.г. Каменка Каменского района Воронежской области. Работа: «Старт с Земли». Руководитель: Розанова Наталья Викторовна.

Козлова Аня,7 лет, МДОУ ЦРР детский сад №10 «Росинка», г.Стрежевой Томской области.
Работа: «Звездная россыпь».
Руководитель: воспитатель изостудии Красюк Любовь Ильинична.

Коллективная работа средней группы МДОУ ОВ №56 г.Воронежа. Работа: «Летят в ракете быстрой в космические дали». Руководитель: Хрусталева Н.Н.

Колмогорова Ульяна, 5 лет, МДОУ ДС №194 «Капитошка» г.Тольятти Самарской области. Работа: «Белка догоняет Стрелку». Руководитель: Миронова Ольга Олеговна.

Козленков Александр, 5 лет, МДОУ «ЦРР – детский сад №196» г.Воронежа. Работа: «Космические дороги». Руководитель: Петрищева Т.А.

Копылов Алеша, 5 лет, МДОУ «ЦРР – детский сад №196» г.Воронежа. Работа: «Леонов в открытом космосе ». Руководитель: Петрищева Т.А.

Котельников Иван, 5 лет, МДОУ Д.С. №72, г. Белгород. Работа: Полет первого космонавта в космос».
Руководитель: Скрипченко Елена Ивановна.

Кравацкий Алексей, 3 года, МДОУ «Детский сад №53», г. Белгород. Работа: «Планеты Солнечной системы». Руководитель: Карвацкая Марина Васильевна.

Краев Максим, 6 лет, детский сад г. Ярцево Смоленской области. Работа: «В гостях на красной планете». Руководитель: Клименкова Ирина Юрьевна.

Кудряшова Диана, 6 лет, МДОУ «ЦРР – детский сад №145» г.Воронежа. Работа: «Человек в космосе». Руководитель: Шалкина Н.Д.

Лесных Софья, 3 года, МДОУ «Эртильский детский сад №3», г.Эртиль Воронежской области. Работа: «Ребята в космосе». Воспитатель: Глотова Елена Викторовна.

Лычагина Света, 5 лет, МДОУ «Детский сад ОВ №17», г. Воронеж. Работа: Хрупкая планета Земля. Руководитель: воспитатель Салко Светлана Игоревна.

Макренцева Саша, 7лет, МДОУ «Детский сад ОВ №55», кружок «Радуга», г. Воронеж. «Работа: Космос – это чудо». Руководитель: педагог Разинькова Н.А.

Макшанцева Полина, 6 лет, МДОУ Борисоглебский детский сад №7 КВ, г. Борисоглебск Воронежской области. Работа: «Кто в космосе живет?» Руководитель: заведующая Егорова Е.В.

Мушинский Богдан, 5 лет, Белкина Варя, 5 лет, Конюхов Данил, 5 лет, МДОУ «Детский сад №109 компенсирующего вида для детей с тяжелыми нарушениями речи». Работа: «Космические просторы». Руководитель: пдо Решетняк Елена Васильевна.

Никельшпарг Данил, 5 лет, г. Саратов. Работа: «Стелла»

Никитин Артем, 7 лет, МДОУ ДС № 25, г. Глазов Удмуртской республики. Работа: «Все планеты дружат». Руководители: Вервейко Марина Юрьевна, Щепина Алевтина Александровна

Николаенко Анна, 6 лет, МДОУ «Детский сад № 192» г.Воронежа. Работа: «Загадочные марсиане». Воспитатель: Агапова Наталья Викторовна.

Овчинникова Дарина, 5 лет, МДОУ Детский сад №15 «Снегирёк» г. Саяногорск Республика Хакасия
Работа: Хрупкая планета Земля. Руководитель: Саражакова Ирина Трофимовна.

Орехов Андрей, 5 лет, МДОУ детский сад общеразвивающего вида № 125 г.Воронежа. Работа: «Встреча на Млечном Пути». Руководитель: Ханина Екатериан Викторовна.

Пантелеева Настя, 6 лет, МДОУ «ЦРР – детский сад № 120» г.Воронежа. Работа: «Встреча в космосе». Руководитель: Мухортова Татьяна Михайловна.

Панченко Анастасия, 6 лет, МБДОУ ЦРР детский сад «Золотая рыбка» г. Ноябрьска ЯНАО. Работа: «Путешествие на Луну». Руководитель: Маляева Елена Владимировна.

Панькин Илюша, 5 лет, Гумников Саша, 5 лет, Окороков Артем, 5 лет, МДОУ «Детский сад №109 компенсирующего вида для детей с тяжелыми нарушениями речи».
Работа: «Наша добрая планета».
Руководитель: пдо Решетняк Елена Васильевна

Пашков Егор, 6 лет, Иваненко Милена, Алексеев Женя, Ильина Настя, Чибишева София, 7 лет, изостудия «Волшебный фитодизайн», МДОУ «Борисоглебский детский сад №20 комбинированного вида» г.Борисоглебска Воронежской области. Работа: «Чтобы космос был чистым». Воспитатель: Каньшина М.В.

Попова Валерия, 4 года, МДОУ «ЦРР – детский сад №57», г. Белгород. Работа: «Инопланетяне, ждем Вас в гости!» Руководитель: п.д.о. Покровская Наталья Сергеевна.

Резниченко Рома, 6 лет, МДОУ «Детский сад ТЕРЕМОК», п.г. Каменка Каменского района Воронежской области. Работа: «Человек в космосе». Руководитель: Панкова Анна Михайловна.

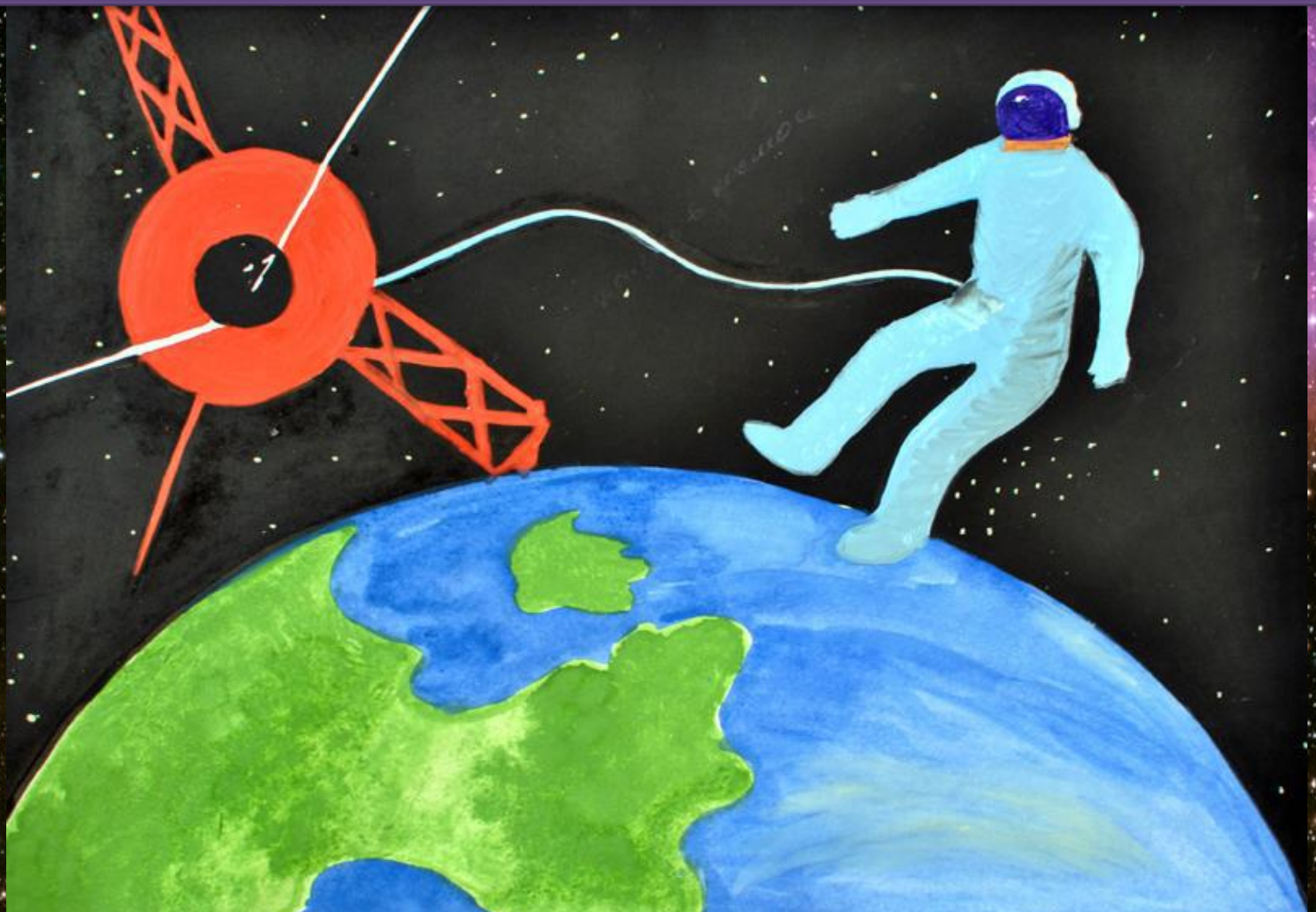

Реутов Сергей, 5 лет, МДОУ Д.С. №15 «Дружная семейка», г. Белгород. Работа: «Лунные кратеры». Руководитель: Яковлева Н.В.

Рожкова Ангелина, Тесленко Ангелина, Чамчетен Артур, Батусов Саша, 4 года, МДОУ «ЦРР – детский сад №31» г.Воронежа. Работа: «Планеты солнечной системы». Руководитель: Семенова Л.Б.

Рябых Алиса, 6 лет, МДОУ «ЦРР – детский сад № 120» г.Воронежа. Работа: «Первый человек на Луне». Руководитель: Мухортова Татьяна Михайловна.

Савенкова Настя, 6 лет, МДОУ «ЦРР – детский сад №123», г. Воронеж. Работа: «Звездопад». Руководитель: Гончарова И.Г.

Садчикова Юлия, 6 лет, МДОУ «Детский сад № 192» г.Воронежа. Работа: «С мечтой стать космонавтом». Воспитатель: Агапова Наталья Викторовна.

Сальникова Карина, 7 лет, МДОУ ЦРР детский сад №10 «Росинка», г.Стрежевой Томской области. Работа: «Хоровод комет». Руководитель: воспитатель изостудии Красюк Любовь Ильинична.

Самохвалова Алена, 6 лет, МБОУ ДОД «Детская школа искусств №2» г.Астрахани. Работа: «Земля в иллюминаторе». Руководитель: Черемская Наталья Михайловна

Свиридова Настя, 7 лет, МДОУ «ЦРР – детский сад №191», г. Воронеж.
Работа: «Жизнь в космосе».

Свиридова Настя, 7 лет, МДОУ «ЦРР – детский сад №191», г. Воронеж. Работа: «Полет первого космонавта планеты».

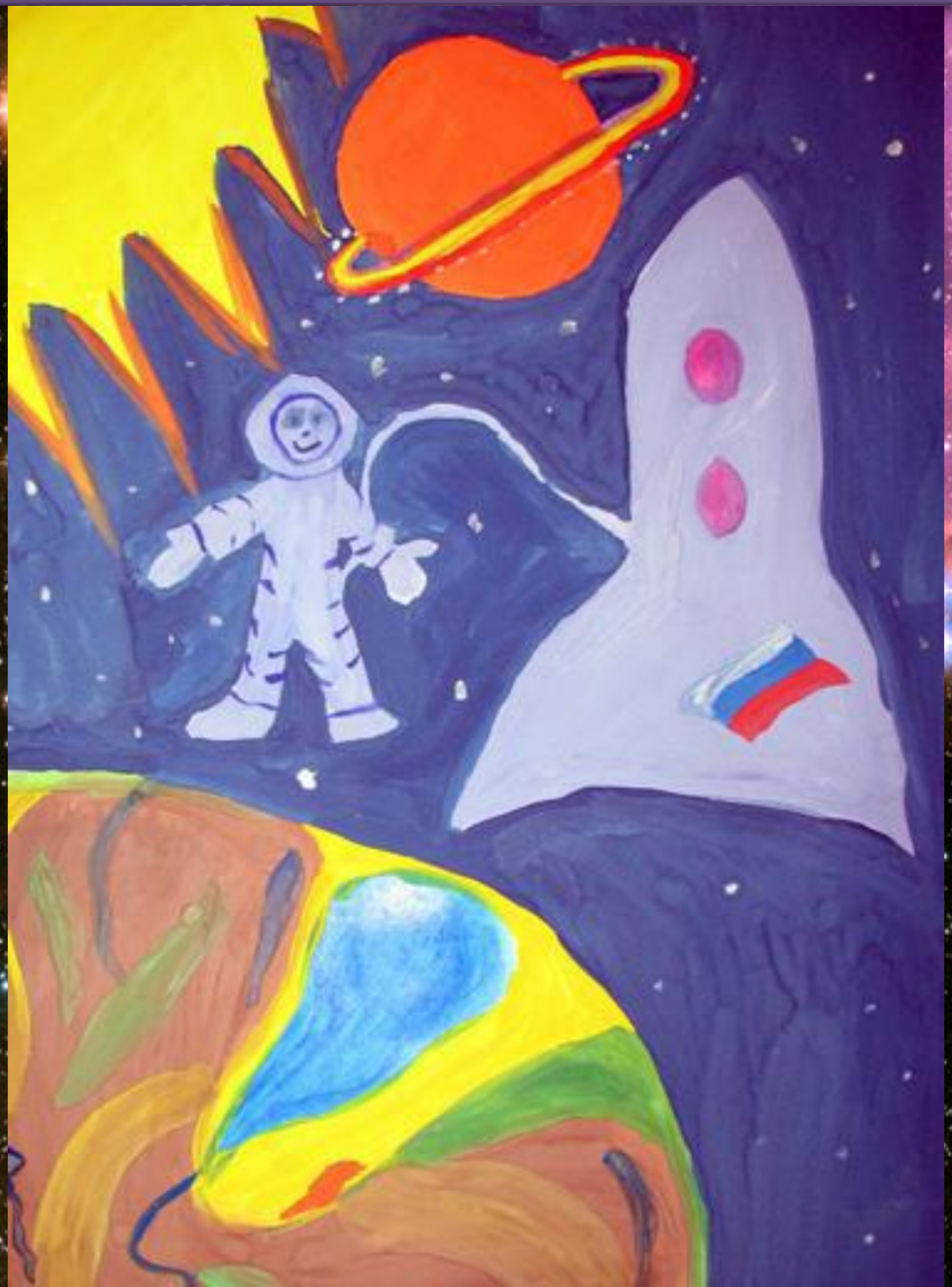

Скоморохова Вероника, 6 лет, изостудия МОУ СОШ №94. Работа: «Космонавт». Руководитель: Знатков Вячеслав Кузьмич.

Старшая группа «Сказка» МДОУ детского сада комбинированного вида № 63 г.Воронежа. Работа: «Покорителям космических просторов посвящается». Руководитель: педагог дополнительного образования Крюкова Светлана Владимировна.

Ушакова Виолетта, 6 лет, МОУ «Прогимназия №1» г.Волгограда.
Работа: «Это – их планета». Руководитель: пдо Логачева Л.С.

Хамидуллина Аделина, 6 лет, ДШИ №12 г.Ижевска Удмуртской Республики. Работа: «Космонавты». Руководитель: преподаватель Хамидуллина Ольга Сергеевна.

Хижняк Иван, 6 лет, МБОУ ДОД Центр внешкольной работы г.Норильска Красноярского края. Творческое объединение «Страна красок». Работа: «Невесомость». Руководитель: Ходыкина Инна Александровна.

Христофорова Мария, 6 лет, МБОУ ДОД «Детская школа искусств №2» г.Астрахани. Работа: «Работа в полете». Руководитель: Гейер Анна Иосифовна.

Цива Дима, 6 лет, МДОУ «Детский сад ОВ №24» г. Воронежа. Работа: «Я открываю новые земли». Руководитель: педагог Шаталова О.Н.

Чурсанова Настя, 4 года, МДОУ ОВ №56 г.Воронежа. Работа: «Инопланетная семья». Руководитель: Хрусталева Н.Н.

Шашина Ксения, 6 лет, МДОУ д/с №17, г. Белгород. Работа: «Взгляд из Космоса». Руководитель: Косова Н.В.

Шевырев Дима, 6 лет, МДОУ «Детский сад общеразвивающего вида №147» г.Воронежа. Работа: «Космические просторы». Руководитель: Шевырева Надежда Павловна.

Шестопалов Дима, 6 лет, МДОУ «ЦРР – детский сад №145» г.Воронежа. Работа: «Портрет первого космонавта планеты». Руководитель: Шалкина Н.Д.

Шубный Игорь, 6 лет, МДОУ № 59 «Цыплята» г. Северодвинска Архангельской области. Работа: «Первый выход в космос». Воспитатель: Чешкова Елена Павловна.